

Standard Operating Procedure
Penentuan Komisi Pembimbingan Tesis

UN10/F09/05/02/HK.01.02.a/03



**PROGRAM STUDI
MAGISTER STATISTIKA**

**Program Studi Magister Statistika
Jurusan Statistika
Fakultas Matematika dan Ilmu Pengetahuan Alam
Universitas Brawijaya
Malang
2018**

Standard Operating Procedure

PENENTUAN KOMISI PEMBIMBING TESIS



Program Studi Magister Statistika

Jurusan Statistika



Fakultas Matematika dan Ilmu Pengetahuan Alam

Universitas Brawijaya

Malang

2018

LEMBAR IDENTIFIKASI

| | |
|-------------------|--|
| Nama Dokumen | : SOP Penentuan Komisi Pembimbing Tesis |
| Kode Dokumen | : UN10/F09/05/02/HK.01.02.a/03 |
| Revisi | : 0 |
| Tanggal | : 15 September 2018 |
| Diajukan oleh | : Sekretaris Jurusan Statistika  Nurjannah, S.Si., M.Phil., Ph.D. |
| Dikendalikan oleh | : Ketua UJM Statistika  Darmanto, S.Si., M.Si. |
| Disahkan oleh | : Ketua Jurusan Statistika  Rahma Fitriani, S.Si., M.Sc., Ph.D |

TIM PENYUSUN DOKUMEN

Tim UJM Jurusan Statistika

Ketua : Darmanto, S.Si., M.Si.

Sekretaris : Luthfatul Amaliana, S.Si., M.Si.

Anggota :

1. Prof. Dr. Ir. Ni Wayan Surya Wardhani, M.S.
2. Dr. Suci Astutik, S.Si., M.Si.
3. Diego Irsandy / 165090500111027
4. Ahmad Arul Nurfahmi Amrullah / 165090501111015

Narasumber:

1. Ketua Jurusan : Rahma Fitriani, S.Si., M.Sc., Ph.D.
2. Sekretaris Jurusan : Nurjannah, S.Si., M.Phil., Ph.D.
3. KProgram Studi Magister : Prof. Dr. Ir. Henny Pramoedyo, M.S.
4. KProgram Studi Sarjana : Achmad Efendi, S.Si., M.Sc., Ph.D.
5. Ketua Laboratorium : Samingun Handoyo, S.Si., M.Cs.
6. Ketua KBI Kehidupan : Dr. Dra. Ani Budi Astuti, M.Si.
7. Ketua KBI Sosial-Ekonomi : Dr. Ir. Solimun, M.S.
8. Ketua KBI Teori dan Komputasi : Dr. Dra. Umu Sa'adah, M.Si.
9. Kepala Bagian TU Jurusan : Ririen Mudjiastuti, S.E.

DAFTAR ISI

| | |
|--|-----|
| LEMBAR IDENTIFIKASI | i |
| TIM PENYUSUN DOKUMEN | ii |
| DAFTAR ISI | iii |
| A. Tujuan | 1 |
| B. Ruang Lingkup dan Unit yang Terkait | 1 |
| C. Standar Mutu yang Terkait | 1 |
| D. Istilah dan Definisi | 1 |
| E. Urutan Prosedur | 2 |
| F. Bagan Alir | 5 |
| G. Referensi | 6 |
| H. Lampiran | 7 |

A. Tujuan

SOP Penentuan Dosen Pembimbing Tesis bertujuan untuk memberikan pedoman dalam penentuan dosen pembimbing tesis pada PS Magister Jurusan Statistika FMIPA Universitas Brawijaya (UB).

B. Ruang Lingkup dan Unit yang Terkait

1. Dekan FMIPA UB
2. Ketua PS Magister Statistika FMIPA UB
3. Komisi Pembimbing
4. Mahasiswa
5. Bagian administrasi PPS FMIPA

C. Standar Mutu yang Terkait

Pada Pasal 329 dalam Peraturan Rektor UB No 20 Tahun 2016, PS Magister Statistika merupakan PS yang ada di bawah Jurusan Statistika. Ketua PS Magister Statistika melakukan koordinasi dengan Ketua Jurusan Statistika dan Bagian administrasi terkait dalam menentukan komisi pembimbing tesis sebagaimana dinyatakan dalam Pasal 330 dan Pasal 331 dalam Peraturan Rektor UB No 20 Tahun 2016.

D. Istilah dan Definisi

1. Dekan FMIPA UB adalah pimpinan dan penanggungjawab utama fakultas yang bertugas mengatur penyelenggaraan pendidikan, penelitian, pengabdian kepada masyarakat dan melakukan pembinaan kepada mahasiswa, dosen, dan tenaga kependidikan fakultas.
2. Ketua PS Magister Statistika FMIPA UB adalah pejabat yang diangkat melalui SK Rektor UB dan ditugaskan sebagai penyelenggara program pendidikan tinggi yang diselenggarakan atas dasar kurikulum.
3. Komisi Pembimbing adalah dua orang dosen pembimbing yang terdiri dari Ketua Komisi (Pembimbing Utama) dan Anggota Komisi (Pembimbing Pendamping) yang memenuhi persyaratan sebagai

pembimbing dan bertugas membantu mahasiswa dalam menyelesaikan tesisnya.

4. Mahasiswa adalah mahasiswa PS Magister Statistika yang tercatat aktif pada semester tersebut.
5. Staf Akademik adalah staf Pascasarjana FMIPA UB yang berkedudukan sebagai PNS/ pegawai tetap berdasarkan SK Dekan atau Kontrak Perjanjian Kerja untuk menangani pelayanan akademik di Pascasarjana FMIPA UB.
6. Staf Umum dan Perlengkapan adalah pegawai yang berkedudukan sebagai PNS atau pegawai tetap berdasarkan SK Dekan FMIPA UB atau Kontrak Perjanjian Kerja untuk menangani pelayanan di bagian umum & perlengkapan FMIPA UB.

E. Urutan Prosedur

E.1. Ketentuan Umum

1. Komisi pembimbing tesis adalah komisi yang terdiri dari 2 (dua) orang dosen pembimbing, yaitu Ketua Komisi (pembimbing utama) dan Anggota Komisi (pembimbing pendamping).
2. Pembimbing utama harus merupakan dosen tetap yang berasal dari PS Magister Statistika, memiliki kualifikasi doktor yang relevan dengan bidang penelitian mahasiswa, dan memiliki jabatan fungsional minimal Lektor.
3. Pembimbing pendamping harus memiliki kualifikasi doktor yang relevan dengan bidang penelitian mahasiswa, boleh berasal dari program studi lain atau fakultas lain atau perguruan tinggi/instansi lain, dan memiliki jabatan fungsional minimal Asisten Ahli.
4. Tugas pokok komisi pembimbing adalah membantu mahasiswa dalam menyelesaikan tesisnya, diantaranya:
 - a. Memberikan arahan dan saran kepada mahasiswa dalam proses penyusunan usulan penelitian tesis,

- b. Melakukan supervisi pelaksanaan penelitian tesis, membimbing proses analisis data dan interpretasinya, penulisan naskah tesis, penulisan artikel untuk publikasi ilmiah, dan bertanggung jawab terhadap kecukupan kualitas tesis.
 - c. Bertanggung jawab terhadap proses kegiatan dan waktu penyelesaian studi mahasiswa sesuai dengan waktu yang telah ditetapkan.
5. Mahasiswa yang dapat mengajukan pelaksanaan penelitian tesis adalah mahasiswa yang telah menempuh minimal 17 sks dengan IPK $\geq 3,00$ dengan minimal nilai mata kuliah adalah C.

E.2. Garis Besar Prosedur

1. Mahasiswa mengusulkan dua orang calon dosen pembimbing tesis dengan minimal salah satunya harus berasal dari program studi asal mahasiswa.
2. Mahasiswa mengisi lembar (formulir) pengajuan komisi pembimbing tesis dan berkonsultasi dengan Ketua Program Studi Magister Statistika.
3. Ketua PS Magister Statistika meneliti, memberikan pertimbangan, dan menetapkan komisi pembimbing. Selanjutnya nama komisi pembimbing yang telah ditetapkan tersebut dikirimkan kepada Staf Akademik.
4. Staf Akademik membuat surat permohonan dan formulir kesediaan menjadi komisi pembimbing tesis.
5. Dosen yang ditunjuk mengisi formulir (lampiran) kesediaan komisi pembimbing tesis, menandatangani dan menyerahkan kembali ke Staf Akademik.
6. Ketua PS Magister Statistika menandatangani formulir kesediaan pembimbing tesis tersebut.
7. Staf Akademik mengarsip formulir kesediaan komisi pembimbing tesis untuk dijadikan sebagai dasar pembuatan SK Pembimbing Tesis.

8. Staf Umum dan Perlengkapan memberikan nomor surat dan mendistribusikan SK Dosen Pembimbing Tesis.
9. Staf Akademik dan Staf Umum dan Perlengkapan mengarsip SK Dosen Pembimbing Tesis dalam bentuk file digital dan hardcopy.

E.3. Ketentuan Khusus

1. Penggantian Pembimbing utama dan/atau Pembimbing Pendamping diusulkan oleh Ketua PS Magister Statistika, setelah keluarnya SK Dosen Pembimbing Tesis oleh Dekan FMIPA UB, hanya dimungkinkan jika salah satu anggota komisi pembimbing berhalangan tetap atau terjadi sesuatu hal yang menyebabkan proses bimbingan tesis tidak berjalan.
2. Perubahan komisi pembimbing dapat dilakukan didasarkan pada alasan-alasan yang objektif, yaitu:
 - a. Perubahan topik/judul/substansi tesis,
 - b. Mahasiswa dan pembimbing sulit berkomunikasi untuk konsultasi,
 - c. Adanya pelanggaran kode etik/moral/susila/intimidasi,
 - d. Pembimbing mendapat jabatan/tugas baru sehingga tidak memungkinkan proses pembimbingan tesis dilakukan dengan baik.
3. Prosedur pengajuan perubahan komisi pembimbing dilakukan oleh mahasiswa kepada Ketua PS Magister Statistika dan ditetapkan dengan SK Dekan FMIPA UB sesuai dengan prosedur penetapan komisi pembimbing.

F. Bagan Alir

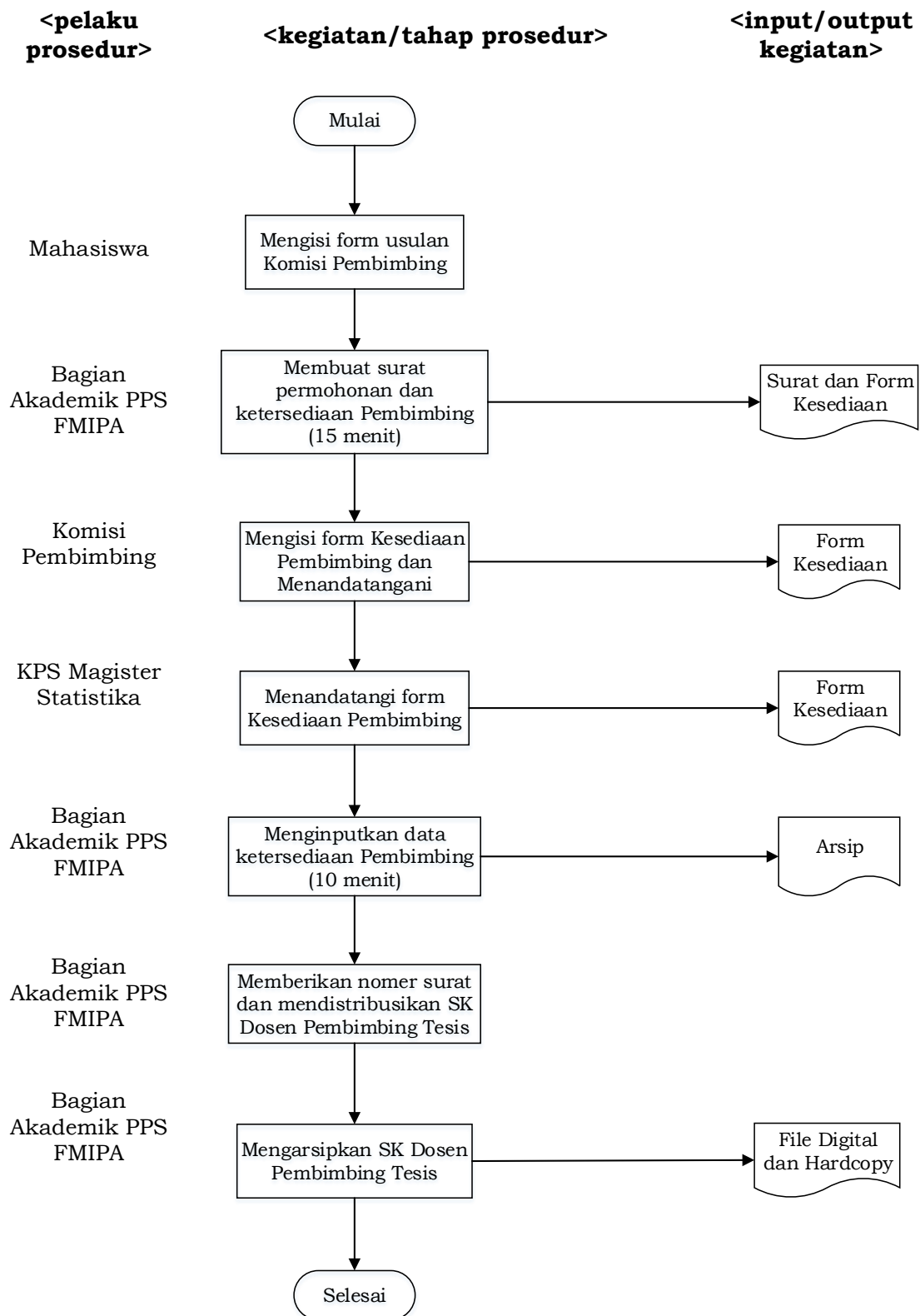

G. Referensi

1. Standar Mutu Universitas Brawijaya Tahun 2017
2. Pedoman Pendidikan Universitas Brawijaya Tahun 2016/2017
3. Pedoman Pendidikan Program Pascasarjana FMIPA Universitas Brawijaya Tahun Akademik 2017/2018

H. Lampiran

Lampiran 1. Formulir Pengajuan Komisi Pembimbing Tesis

Lampiran 2. Surat Permohonan

Lampiran 3. Form Kesiediaan menjadi Komisi Pembimbing Tesis.